

KG Mautern
Mautern an der Donau

KG Palt

Krems an der Donau
KG Thallern

KG Furth

Furth bei Götting

KG Oberfucha

KG Angern

KG Tiefenfucha

KG Baumgarten

KG Steinweg

KG Aigen

KG Götting

Paudorf

KG Paudorf

KG Eggenndorf

AMT DER NÖ LANDESREGIERUNG



5500/6-5
Anlage 10 zu § 24

EUROPASCHUTZGEBIET FFH-GEBIET WACHAU

- FFH-Gebiet
- Gebietsgrenze
- 123 Grundstücksgrenze/Grundstücksnummer
- Verwaltungsgrenzen**
- Landesgrenze
- Bezirksgrenze
- Gemeindegrenze
- Katastralgemeindegrenze



Maßstab 1 : 5 000

100 0 100 200 300 400 m

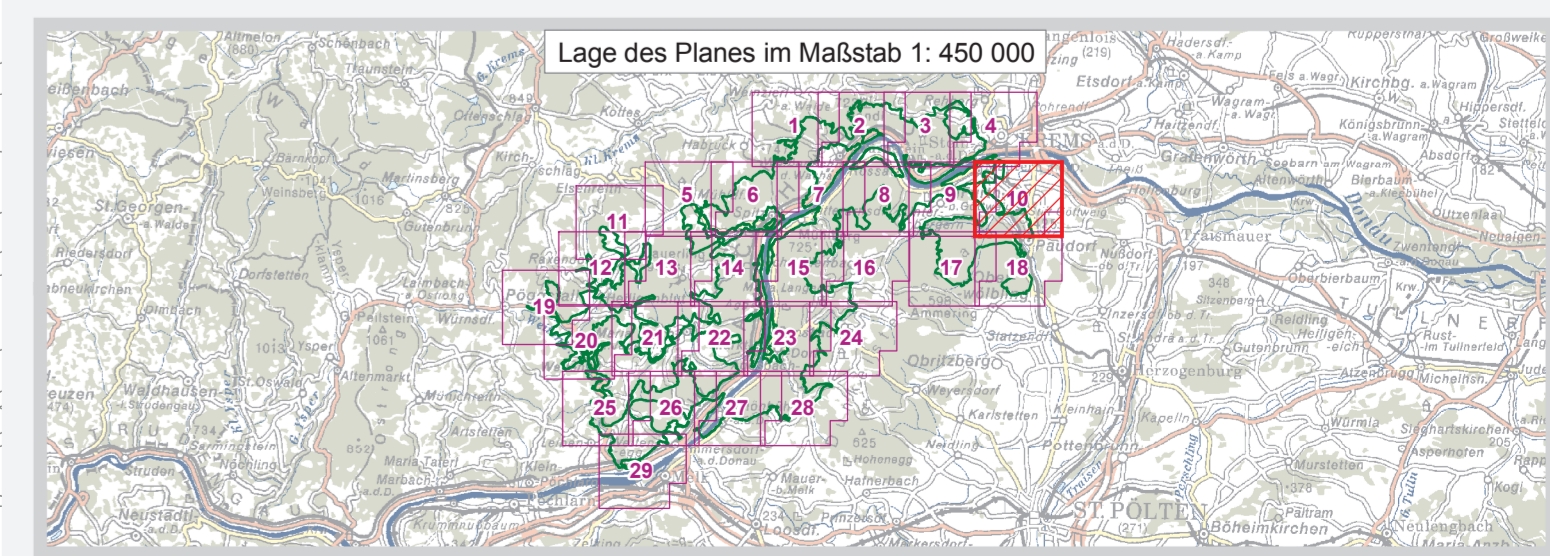

Quellen:
DNK
NaturSchutzrechtl. Festl.: BEV, Gr. L, 1080 Wien
Amt der NÖ Leg., Abt. Naturschutz



Datum: 14. August 2009
Mithras: Abt. Naturschutz R/04
GIS/Kartographie: Kroll Planung & Beratung
Information im WWW: www.noe.gv.at

Vervielfältigung nur mit Genehmigung des Urnehmers © Land NÖ, 2009