

KG Wopfing

KG Oberpiesting

Waldegg

KG Hernstein

Hernstein

KG Piesting

Markt Piesting

Wöllersdorf - Steinabrüchl

KG Wöllersdorf

KG Dreistetten

KG Muthmannsdorf

Winzendorf - Muthmannsdorf

KG Brunn an der Schneebergbahn

AMT DER NÖ LANDESREGIERUNG



5500/6-4  
Anlage 27 zu § 20

**EUROPASCHUTZGEBIET  
FFH-GEBIET  
NORDÖSTLICHE RANDALPEN:  
HOHE WAND - SCHNEEBERG - RAX**

- FFH-Gebiet
- Gebietsgrenze
- 123 Grundstücksgrenze/Grundstücksnummer
- Verwaltungsgrenzen**
- Landesgrenze
- Bezirksgrenze
- Gemeindegrenze
- Katastralgemeindegrenze



Maßstab 1 : 5 000

100 0 100 200 300 400 m

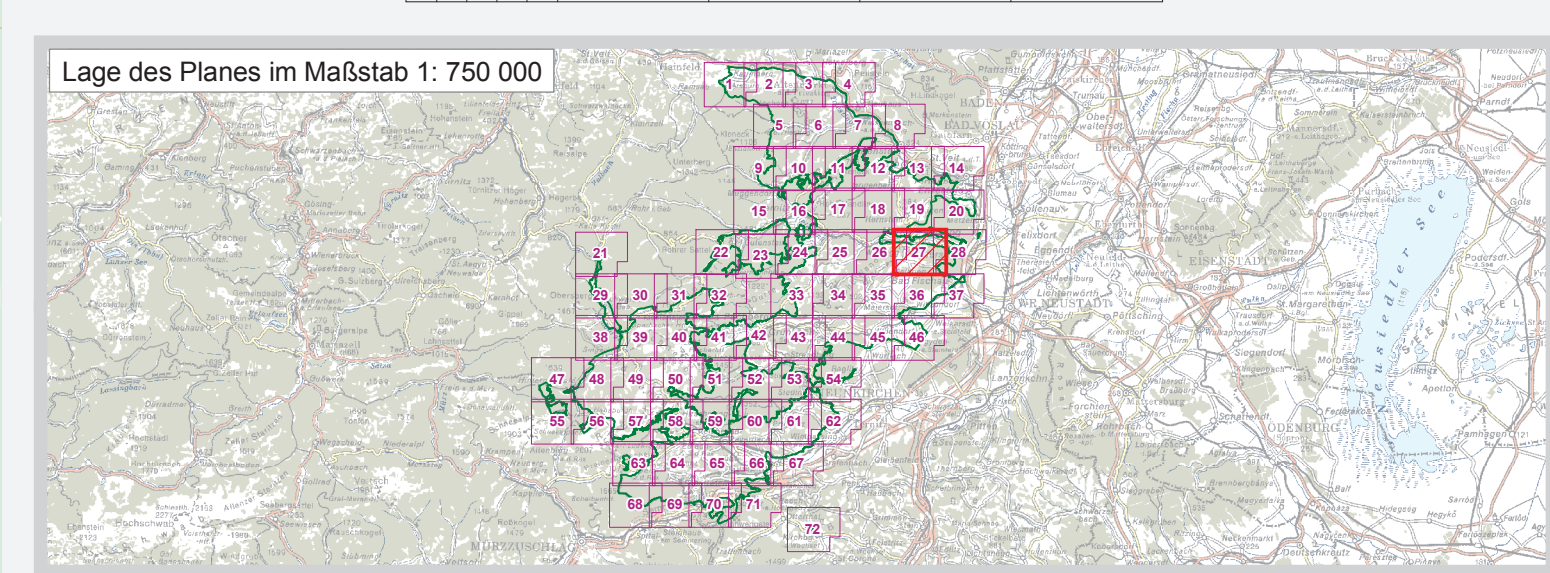

Quellen:  
Graz: BEV, Gr.L. 1080 Wien  
Naturschutzrechtl. Fest.: Amt der NÖ Leg., Abt. Naturschutz

Datum: 22. Dezember 2008  
Mittel: ATK, Naturschutz RFG  
GIS/Kartographie: Kroll Planung & Beratung  
Information im WWW: www.nra.gv.at

