

KG Marbach
Wieselburg-Land
 KG Mühling

KG Zehetgrub

KG Etzerstetten

KG Zarnsdorf

KG Steinakirchen
 am Forst

Wolfpassing

KG Wolfpassing

KG Schauboden

**Purgstall an
 der Erlauf**

KG Ernegg

**Steinakirchen
 am Forst**

KG Feichsen

KG Lonitzberg

Wang
 KG Wang

AMT DER NÖ LANDESREGIERUNG



5500/6-5
 Anlage 17 zu § 36

**EUROPASCHUTZGEBIET
 FFH-GEBIET
 NIEDERÖSTERREICHISCHE ALPENVORLANDFLÜSSE**

- FFH-Gebiet
- Gebietsgrenze
- 123 Grundstücksgrenze/Grundstücksnummer
- Verwaltungsgrenzen**
- Landesgrenze
- Bezirksgrenze
- Gemeindegrenze
- Katastralgemeindegrenze



Maßstab 1 : 5 000

100 0 200 300 400 m

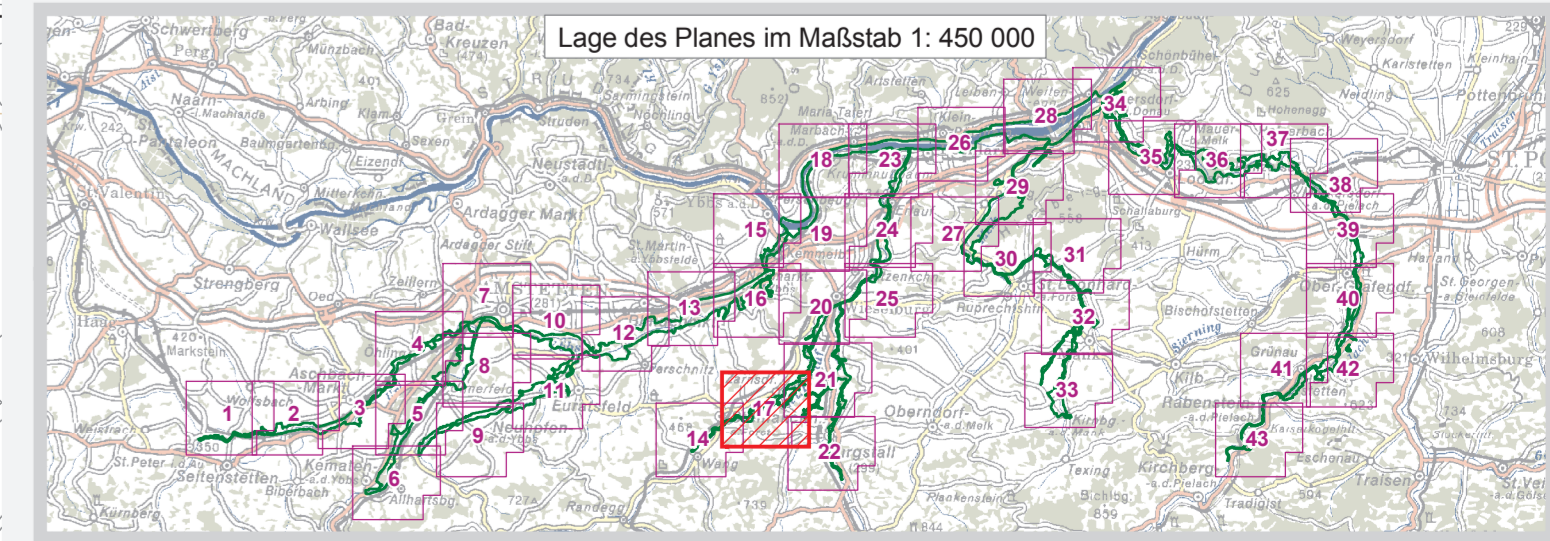

Quellen:
 OADM BEV, Gr. L, 1080 Wien
 Naturschutzrechtl. Festl.: Amt der NÖ Leg., Abt. Naturschutz



Datum: 14. August 2009
 Mithras: Abt. Naturschutz R104
 GIS/Kartographie: Kroll Planung & Beratung
 Information im WWW: www.noe.gv.at