PG Spitz

KG Schwallenbach

KG Willendorf

PG Rossatz
- Arnsdorf

KG Oberarnsdorf

KG Nesselstauden

4

KG Köfering

KG
Aggstein

PG Bergern im
Dunkelsteinerwald

KG Maria
Langegg

KG Groisbach

PG Aggsbach

KG Aggsbach

KG
Aggsbach

PG Schönbühel
- Aggsbach

AMT DER NÖ LANDESREGIERUNG

EUROPASCHUTZGEBIET
VOGELSCHUTZGEBIET
WACHAU - JAUERLING

DETAILPLAN 15

Europaschutzgebiet Wachau - Jauerling

- Wachau - Jauerling
- Gebietsaußengrenze laut Verordnung
- Punkt laut Anlage 1 zu § 7

Verwaltungsgrenzen

- Landesgrenze
- Grenze politischer Bezirke
- Grenze politischer Gemeinden
- Katastralgemeindegrenze
- Grundstück

N

Maßstab 1 : 5 000

100 0 100 200 300 400 m

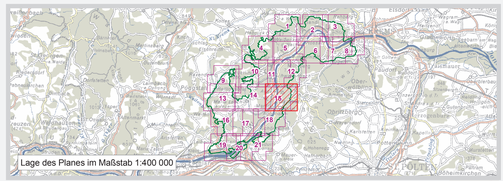

Quellen:
DKM: BEV, Gr.L. 1080 Wien
Naturschutzrechtl. Festl.: Amt der NÖ Lreg., Abt. Naturschutz
digispeicher: S:\anwender\voegel\projekte\vsr\natura2000\verordnung\2006\v05\Wachau-Jauerling

Datum: 04. Juli 2006
Inhalt: Dipl.-Ing. Brigitta Mirwald, Mag. Karl Hiesberger, Abt. Naturschutz
GIS/Kartographie: Abt. Vermessung und GeoInformation
Information im WWW: http://www.noe.gv.at/natura2000

Vervielfältigung nur mit Genehmigung des Urhebers

© NÖGIS, 2006