

Leopoldsdorf
im Marchfelde

KG Breitstetten

Orth
an der Donau

KG Straudorf

KG Haringsee
Haringsee

KG Orth an der Donau

Eckartsau
KG Wagram an
der Donau

AMT DER NÖ LANDESREGIERUNG



5500/6-3
Anlage 17 zu § 14

**EUROPASCHUTZGEBIET
VOGELSCHUTZGEBIET
SANDBODEN-PRATER TERRASSE**

- Vogelschutzgebiet
- Gebietsgrenze
- Verwaltungsgrenzen**
- Landesgrenze
- Bezirksgrenze
- Gemeindegrenze
- Katastralgemeindegrenze
- 123 Grundstücksgrenze/Grundstücksnummer

Maßstab 1 : 5 000

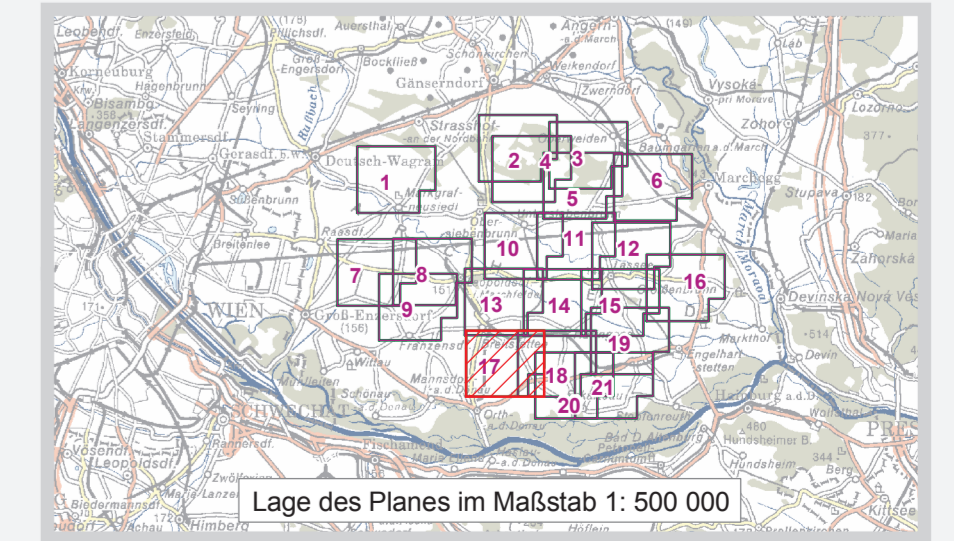

Quellen:
DNK: BEV, Gr.L. 1000 Wien
Naturschutzrechtl. Fest: Amt der NÖ Ureg., Abt. Naturschutz
© Regionalentwicklungsinstitut/Geographisches Institut der Universität Wien
Datum: 04. Dezember 2007
Mittel: Arc-Netzkartierung
GIS/Kartographie: Amt. Vermessung und Geoinformation
Information im WWW: <http://www.noe.gv.at/natur2000>

